NEWSLETTER
Tele Lumiere & Noursat
October 2026 #318

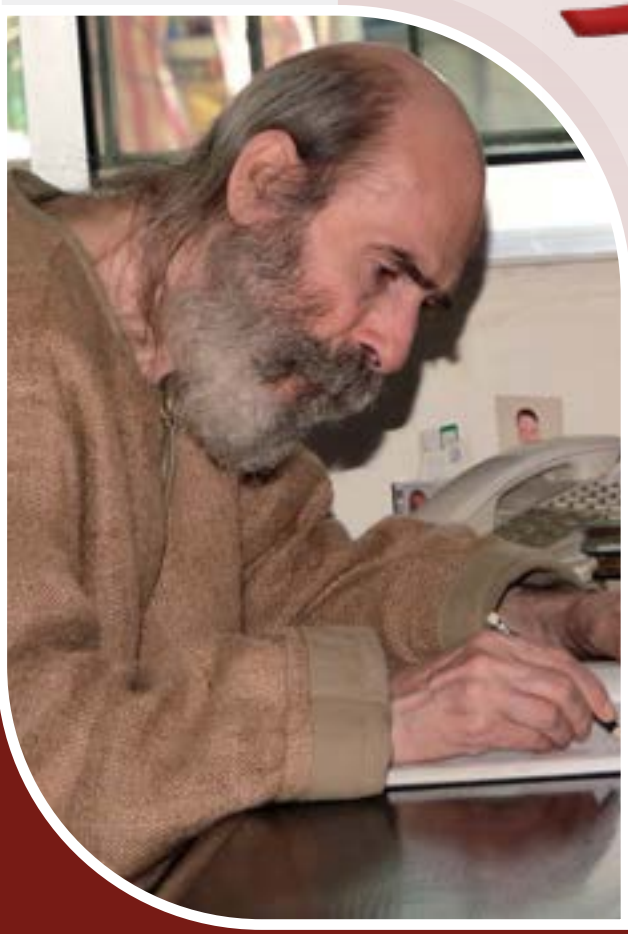

رسالة نور:
نبني الإنسان ونضيء الحياة

إشراف: د. ماري تريز كريدي إعداد وإخراج: غلوريا بو خليل فوشو

لأنّ في كلّ حياة مكانًا للنور

وراء كلّ شاشة إنسان ينتظر: أمّ تبحث عن جواب، شابّ يريد أن يُسمَع صوته، عائلة تحتاج إلى ما يجمعها، وشخص يُخفي وجعه ويبحث عن سبب ليبدأ من جديد. هؤلاء نحملهم في فكرنا وقلبنا ونحن نُطلق الشبكة البرامجية الجديدة لتيلي لوميار ونورسات.

أردنا لهذه الانطلاقة أن تُشبه الحياة بتنوّعها وأسئلتها، وأن تفتح أبوابًا جديدة للّقاء. برامج نُقدّمها للمرة الأولى، أكثر جرأة في مقاربة الواقع، وصيغ متجدّدة تجمع الرياضة والسفر والشبيبة والعائلة والتربية، وتُفسح عبر البودكاست مجالًا لحوارات تستحقّ أن نمنحها وقتنا وإصغاءنا وفي قلب هذه المواعيد، شهادات أشخاص عرفوا الظلمة وعبروا إلى النور. يروون ما عاشوه من ألم وتعثّر، وكيف وجدوا في الإيمان والمحبّة قوّةً للنهوض. قصصهم من واقع الحياة، ورجاؤهم قد يصل إلى إنسان يظنّ أنّ أبواب الحياة أُغلقت أمامه

ونُطوّر وسائلنا لنحمل هذه البشارة أبعد، مع تقنيات جديدة في الإنتاج والتواصل، وتوظيف الذكاء الاصطناعي في الترجمة وإتاحة المحتوى والوصول إلى جمهور أوسع. نضع هذه الإمكانات في خدمة كلمة صادقة وشهادة أمينة، ونحمل مسؤوليّة ما نُقدّمه للناس وما نزرعه في قلوبهم.

د.ماري تريز كريدي



رسالتنا نور
لأنّنا أبناء النّور

الفهرس

04 الأخ نور

05 نورسات من قلب الحدث

06 أسرة تيلي لوميار

09 نورسات من قلب الحدث

11 الجمعيّة العموميّة تيلي لوميار ونورسات

12 حوارات نورسات

14 خلف الكواليس

18 من برامجنا

19 جديدنا: برامج تحاكي العصر

20 قداديس وأمسيات روحيّة

21 Nour Kids

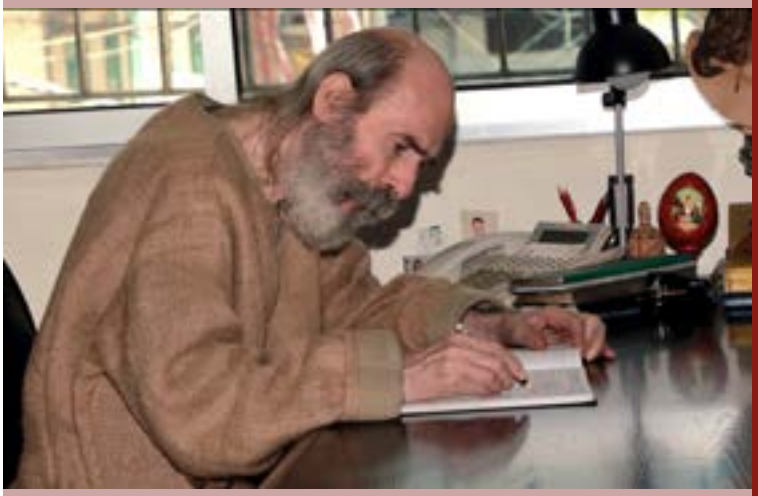

الأخ نور: رجل آمن بالنّور

جئت لتحقّق أحلامنا

الحياة بدونك صراع وتداع وضياع
لكنّ الحياة معك وجود وحضور وجذور
لولاك ما وجدناك ولا عرفناك ولا التقيناك
نحن شاهدناك ونشهد لك حتى الإستشهاد
إليك شكرنا وصلاتنا ومحبّتنا

نبضات وفِكَر

يتنفّس تشرين الأول عبق الابتهال, متوشحًا بنور «الورديّة المقدّسة»
لتهمس القلوب بأسرار الخلاص تحت كنف العذراء مريم.
هو شهرٌ يفيض بشغف التبشير والرسالة,
متأنقًا بروح القدّيسة تريزا, ليزهر في المدى نبضًا إيمانيًّا يتجدّد.
وفي معناه الآرامي «البدء»,
يتناغم هطل الصلاة مع قطاف الزيتون المغمور بمسحة الروح القدس,
فتنسكب النعمة ثمارًا روحيّة تعيد للروح صفاءها الأول.

قالوا فيه

الأخ نور سيبقى علامة فارقة في حياة كنيستنا ومجتمعنا
(جاك الكلاسي)

إرتدى ثوب الجنفيص لا علامة عوز, بل راية حريّة, يعلن بها تحرّره من قيود المادة واكتفى بحبٍّ لا يقاس ولا يُشترى
(ميشلين أبي سلوم)

غاص في أعماق الملكوت فلاّحًا أمينًا في حقل الرّب , زرع في أرض الإعلام المسيحي بذارًا حيّة فصار له أيقونة ناطقة
(الخوري الياس كرم)

الأخ نور ناسك الإعلام والزاهد في أمور العالم الزائلة الساعي الى الباقيات
(الأب أنطونيوس مقار ابراهيم)

تمشّى حافي القدمين على خطى المسيح وترك أثرًا عميقًا في طرقات هذا الوطن
(جريدة الهدير)

كان الأخ نور شاهد للمحبّة والرحمة في زمن البؤس المعاصر
(الأب اغناطيوس داغر)

ترك الأخ نور بصمته البشارية التي تخطّت كل الحدود وجمعت القلوب والنفوس الى محبة المسيح
(البطريرك يوحنا العاشر)

جاهد الأخ نور الجهاد الحسن وأتمّ شوط سعيه على الوجه الأكمل وأدخل نور المسيح إلى كلّ منزل
(المطران ميشال قصارجي)

نورسات
من قلب الحدث

نبضٌ يتجدّد في أرض القدّيسين: حين صافح البابا غد فرنسا









حكاية تغطية إعلاميّة نُسجت بالحبّ والاحتراف

لم تكن مجرّد زيارة حفل بها جدول المواعيد، ولا مجرّد محطّة إعلاميّة عبرت الشاشات، بل كانت لحظات تجلّى فيها المستقبل على أرض فرنسا.

بين حكمة البابا لاون الرابع عشر وعيون الشباب الممتلئة بالشغف، وقفت تيلي لوميار ونورسات بكامل أطقمها من تلفزيون، وسوشيل ميديا، وإداريّين، لنقل النبض كما هو. عيونٌ على المسرح وعقولٌ تعمل في الصّمت خلف الكواليس، لننسج لكم من كلّ لقطة ورسالة، حكاية أمل تُحفر في الذاكرة.

وأبرز ما صرّح به وجسّده البابا خلال زيارته التاريخيّة إلى فرنسا: مواقف وأفعال تجاوزت حدود الزيارة الرعويّة لتشكّل خارطة طريق متكاملة للكنيسة والمجتمع الدولي. فمن رماد «نوتردام» إلى روح أوروبا، أطلق البابا مانيفستو «الولادة الجديدة» من باريس، موجهًا رسالة حازمة للسياسيين وصنّاع القرار بأنّ كرامة الإنسان هي المعيار الوحيد للتعاون بين الدولة والكنيسة. ومن قلب «ستاد دو فرانس»، أعلن أنّ قيامة الكنيسة تُبنى بالشباب لا بالإسمنت. أمّا من مزار لورد، فقد مدّ يده لضحايا الانتهاكات مؤكدًا أنّ الكنيسة تصغي للآلام لتبني «حضارة المحبّة»، ليختتم زيارته بتجديد جذور أوروبا وإعادة رسم الخارطة الروحيّة للحوار بين الأديان.



تيلي لوميار - نورسات تطلق خطّتها المستقبليّة وتجدّد التزامها برسالتها



برعاية الرّاعي تيلي لوميار تجدّد العهد

أقامت تيلي لوميار – نورسات ورشة عمل لأسرتها الإعلاميّة والروحيّة برعاية وحضور البطريرك الرّاعي

إستهلّت بالتأكيد على الضوابط والشرعة بحيث شدّد المطران

أنطوان نبيل العنداري والدكتورة ماري تريز كريدي والدكتور أنطوان سعد على الالتزام بالنظام الداخلي, والشرعة الإعلاميّة, والتوفيق بين الحرّيّة والمسؤوليّة المهنيّة والقانونيّة

ثمّ كان إطلاق الخطة العشرية, فعرضت إدارة المحطّة خطّة استراتيجيّة ترتكز على مواكبة التحوّل الرقمي, وتحديث التقنيّات, وتطوير المحتوى للوصول إلى أجيال جديدة فكان تكريم المؤسس وبركة البطريرك إذ استُحضرت روح المؤسس (الأخ نور) عبر وثائقي يوصي بالأمانة للرسالة, فيما أكد البطريرك الراعي على أهمّيّة الإعلام الملتزم بالإنسان والقيم, مانحًا بركته للمشاركين

في النهاية اختُتمت الورشة بتجديد العهد بالاستمرار في الرسالة والانتقال نحو مستقبل يجمع بين الأصالة والتطور التكنولوجي



بإرث «الأخ نور» تيلي لوميار تواصل رسالتها وتتطلّع للمستقبل



دفء العائلة يجمع أسرة
تيلي لوميار ونورسات في منزل مديرها العام



مشاركة روحيّة وفكريّة

شكّل اللّقاء فرصة لتبادل الأحاديث الودّيّة, والتّعارف مع الأعضاء الجدد الذين انضموا مؤخرًا إلى عائلة التلفزيون. وأُلقيت كلمات من وحي المناسبة لعدد من الآباء الكهنة والمعدّين, تخلّلتها أوقات من الفرح التي أضفت أجواءً من البهجة والسرور على الحاضرين

يوم غني ومحطّات مميّزة



مائدة المحبّة و تكريم خاصّ

إلتمّ الجميع حول مائدة الطعام في تعبير جليّ عن روح العائلة الواحدة التي تجمع أبناء المحطّة.
في لفتة تقديريّة, كَرّم البطريرك الرّاعي عقيلة المدير العام, السيّدة الكلاسي, ثناءً على عطائها وجهودها الدّاعمة لرسالة المحطّة
إختُتم هذا اليوم العائلي بتأكيد الحاضرين على أن قوّة تيلي لوميار – نورسات تكمن في روح العائلة والإيمان المشترك الذي يجمع كلّ كوادرها



بعدسة منير جبر، ننقل لكم أجمل اللقطات من اللقاء
العائلي والروحي لأسرة تيلي لوميار – نورسات









نورسات
من قلب الحدث

دد

من المتابعة الرقميّة إلى التّلمذة الحقيقيّة: القدّيس كارلو يقلب معايير العصر









قلبٌ يقودنا إلى المسيح:
أستراليا تستقبل ذخيرة القدّيس كارلو أكوتيس بتغطية مباشرة من تيلي لوميار ونورسات

شهدت الكاتدرائيّة المارونيّة «سيّدة لبنان» في هاريس بارك (أستراليا) حدثًا روحيًّا استثنائيًّا باستقبال ذخيرة القدّيس كارلو أكوتيس، وسط حضور مئات المؤمنين في مسيرة صلاة وسجود للقربان المقدّس، تُوجت بقدّاس إلهيّ ترأسه راعي الأبرشيّة المطران أنطوان-شربل طربيه، ومرافقة إعلاميّة ونقل مباشر من شبكة تيلي لوميار ونورسات لنقل الأجواء الروحيّة إلى المؤمنين حول العالم.

أبرز ما جاء في كلمة المطران طربيه من نتبع؟ طرح سؤالًا محوريًّا يستلهم تجربة القدّيس الشّاب في عصر التّواصل الاجتماعيّ: «في زمن تُقاس فيه قيمة الإنسان بالأرقام والمتابعات، يُذكّرنا كارلو بأن المعيار الحقيقيّ هو: من الذي نتبعه؟»

أصليّون لا نسخ: أكّد أنّ كارلو جعل المسيح محور حياته ورسم برنامجًا بسيطًا: «أن نكون متّحدين بيسوع دائمًا»؛ مُستشهدًا بعبارة القدّيس الشهيرة: «يولد الجميع أصليّين، لكن يموت كثيرون كنسخ». دعوة للتأمّل: شدّد على أنّ الذخيرة ليست مجرّد أثر، بل دعوة للاقتداء بقلب أحبّ يسوع ورأى في القربان المقدّس «الطّريق السّريع إلى السّماء».

وفي الختام، وجّه المطران طربيه الشّكر لجميع المنظّمين وجمعيّة «أصدقاء كارلو أكوتيس»، معلنًا عن تدشين أول كابيلا على اسم القدّيس كارلو في أستراليا بجوار الكاتدرائيّة، وذلك مساء ١٢ تشرين الأول/أكتوبر.

لمتابعة التغطية الكاملة والإعادة: يمكنكم مشاهدة التّقرير والنّقل المباشر عبر شاشة تيلي لوميار ونورسات.

نورسات
من قلب الحدث

تيلي لوميار ونورسات
صوتُ الإيمان في قلب الألم









هجوم إرهابيّ يستهدف كنيسة في الكرك الأردنيّة

في فاجعةٍ هزّت القلوب، تحوّلت جنازةٌ في كنيسة القدّيس جاورجيوس للروم الأرثوذكس في الكرك، الأردنّ، إلى مأساة إثر إطلاق نار أسفر عن استشهاد ٧ أشخاص وإصابة ٣٤ آخرين.

وراء هذه الأرقام، قلوبٌ مفجوعة، وعائلاتٌ تعتصر ألمًا، وأهلٌ يواجهون مرارة الفقد في لحظاتٍ قاسية يعجز الكلام عن وصفها.

وقد قوبل هذا الاعتداء بإداناتٍ واسعة، إذ شدّد الملك عبدالله الثاني على محاسبة المسؤولين عنه، فيما أكّدت بطريركيّة القدس للروم الأرثوذكس أنّ الإرهاب لن ينال من الوحدة الوطنيّة، ولن يثني المسيحيّين عن التمسّك بأرضهم.

ومن لبنان، واكبت تيلي لوميار ونورسات هذا المصاب الأليم، معبّرةً عن تضامنها مع الشعب الأردنيّ وعائلات الشهداء والمصابين. وتجسيدًا لهذا التضامن، أقامت تيلي لوميار صلاةً مشتركةً في مبناها في الدورة، من أجل راحة نفوس الشهداء، وتعزية عائلاتهم، وشفاء الجرحى، وسلام الأردنّ وشعبه.

رحم الله الشهداء، وعزّى قلوب أهلهم، وشفى الجرحى. وليبقَ نور الإيمان أقوى من العنف، والرجاء أقوى من الألم، والمحبّة جسرًا يجمع القلوب في وجه المحن.



تيلي لوميار ونورسات من بكركي: تجديد للرسالة ورؤية للمستقبل

برئاسة وحضور البطريرك الكاردينال مار بشارة بطرس الراعي، عقدت تيلي لوميار ونورسات جمعيّتها العموميّة في بكركي، يوم الجمعة ٢٣ تشرين الأول ٢٠٢٦، بحضور غالبية أعضاء مجلس الإدارة والمعنيّين بشؤون المؤسّسة.



استُهلّ الاجتماع بالصّلاة، وشكّل مناسبة لتكريم المونسنيور شربل مارون، تقديرًا لخدمته التي امتدت 25 عامًا على رأس مجلس إدارة نورسات أميركا، لمناسبة انتخابه مطرانًا على أبرشية دمشق المارونيّة. كما استُذكر الأخ نور، تكريمًا لمسيرته الإنسانيّة والإعلاميّة وإسهاماته في بناء المؤسّسة



وتناول الاجتماع إنجازات المحطّات وبرامجها بعد الدّمج، والتقارير الإداريّة والماليّة، إلى جانب الخطّة العشريّة التي عرضها رئيس مجلس الإدارة جاك الكلاسي، مرتكزةً على التحوّل الرقمي وتطوير المحتوى والوصول إلى الأجيال الجديدة، مؤكّدًا: "نحن نبني حضارة السّلام في حين العالم يبني حضارة الخصام"

كما استُعرض مشروع «المدينة الإعلاميّة للشرق» في الضبيه، بوصفه ركيزة استراتيجيّة لمستقبل المؤسّسة

واختُتم الاجتماع بالصّلاة، وتجديد الالتزام برسالة إعلاميّة تنشر الإيمان والرّجاء والمحبّة والسّلام

حوارات نورسات

إرث الأخ نور رسالة محبّة لا تنتهي:

غابي خوام - جوزيف خديج - جيمي ديمللو

ثلاثةُ رجالٍ اختبروا مجدَ محبّةِ المسيح، فصارت البشارةُ نبضَ قلوبهم. وعندما التقَوا بالأخ نور، لمسوا فيه تجسيدًا حيًّا للإنجيل؛ إنسانًا ترك كلّ شيء، ومشى في الظل ليخدم الكلمة ويُغيث المحتاج بفقرٍ غنيٍّ بالله.

وفاءً لرسالته، حملوا الهمّ ذاته: أن يُعيدوا تبشير المسيحيّين بالمسيح، ويُوقظوا القلوب بالكلمة المحيية ليستمدوا منها الرجاء والتعزية. واليوم، يواصلون مسيرة إيمانٍ انطلقت من لبنان لِتحمل هذا الإرث المضيء إلى العالم، تحيّةَ عرفانٍ لإنسانٍ آثر التواضع، ففضحه نورُ محبّته.



محطّات وشهادات

من لبنان إلى العالم بدءً من الهند وأستراليا

غايتهم اليوم: إعادة تبشير القلوب بالمسيح، وإيقاظها بالكلمة المحيية التي تزرع الرّجاء والرّحمة.

رسل الرّجاء في عالم متعب

غرسوا الإنجيل في عمق الأرواح قبل السطور.
سكبوا أعمارهم زيتًا لمسرّة الكلمة الحيّة.
عبروا الحدود والأزمنة بلا سلاح سوى محبةٍ تتسع للجميع.

تضحيات بصمت

يُكرّسون حياتهم وجهودهم بصمت من أجل إيصال النور، وغاية فرحهم الوحيدة تنفيذ مشيئة مرسلهم ورؤية الخلاص يتحقق في وجوههم

حوارات نورسات

المتروبوليت اسبر في تيلي لوميار ونورسات:
وفاءٌ لإرث الأخ نور ورسالةٌ تعبر الحدود

في زيارة تحمل الوفاء والرجاء، زار المتروبوليت سابا اسبر، متروبوليت نيويورك وأميركا الشمالية للروم الأرثوذكس، محطّة تيلي لوميار ونورسات، حيث خصّها بحديث استعاد فيه سيرة الأخ نور، مشيدًا بإيمانه وتواضعه وفقره الإنجيليّ، وبالدور الذي أدّته صلاته وشهادته الروحيّة في نموّ المحطة.



كما أكّد أهمّيّة تيلي لوميار ونورسات في وصل أبناء الكنيسة في بلاد الانتشار بإيمانهم ولغتهم وجذورهم، مشدّدًا على ضرورة تعزيز التعاون بين الكنيسة الأنطاكيّة وأبرشيّاتها حول العالم، بما يرسّخ وحدة الرسالة ويقوّي روابط الانتماء.

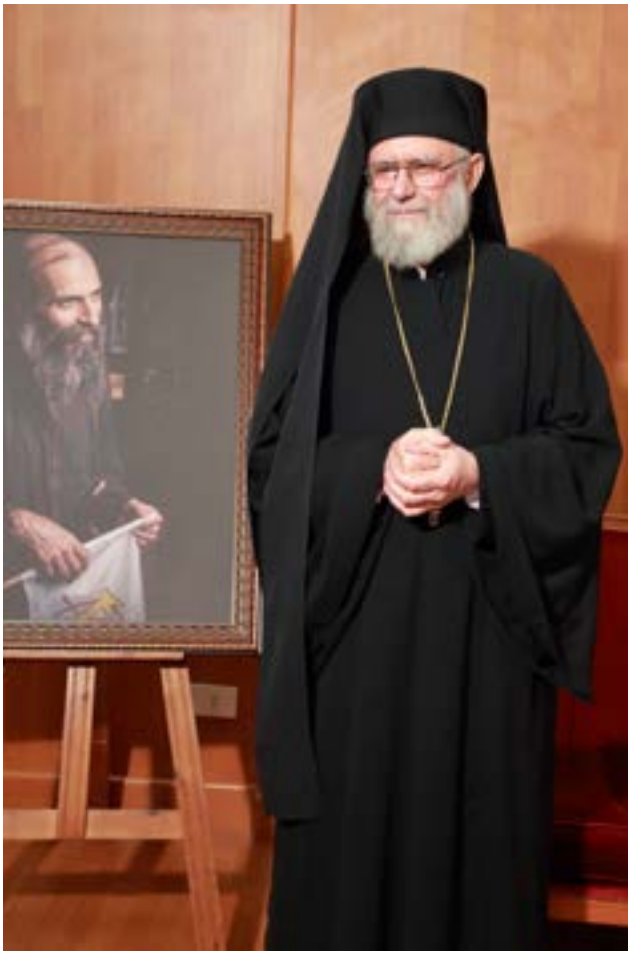

وفاءٌ للأخ نور، ورسالةٌ تتواصل

خلال زيارته، استعاد المتروبوليت سابا اسبر إرث الأخ نور الروحيّ، مشيدًا بإيمانه وتواضعه وصلاته التي باركت مسيرة المحطّة وأسهمت في نموّ رسالتها.

كنيسة واحدة ورسالة تتخطّى الحدود

أكّد المتروبوليت اسبر أهمّيّة المجامع الكنسيّة وتبادل الخبرات وتعزيز التعاون بين الكنيسة الأمّ وأبرشيّات الانتشار، لترسيخ الوحدة ومواصلة رسالة الإيمان حول العالم.

من ذاكرة الأخ نور إلى آفاق المستقبل

زيارة المتروبوليت، وفاءٌ لإرث الأخ نور وتطلّعٌ إلى تعاون أوسع مع الكنيسة في الانتشار، لترسيخ رسالة الإيمان وتوحيد أبناء الكنيسة رغم المسافات

خلف الكواليس - Behind the Scenes



من كواليس برنامج
«البيوت أسرار»
على شاشة تيلي لوميار ونورسات



برنامج عائلي اجتماعي يُبثّ بين الاستوديو والزيارات الميدانيّة، نعيش فيه مع العائلة اللبنانيّة لحظات الألم والفرح، لننقل رسالة أمل ملهمة إلى كلّ بيت.

واليوم، تحلّ نورسات في ضيافة أكبر عائلة مسيحيّة في لبنان لتوثّق تفاصيل حياتهم ولتسلّط الضوء على جوانب إنسانيّة مؤثرة.



عائلة يوسف وبيرتا بطرس المؤلّفة من ١٤ ولدًا، تقف ثابتة على الإيمان في وجه الأوجاع والفقدان.
قصّة عائلة تتحدّى الصعاب بالدموع والأمل، وتعيش حياة «عالبركة» والتزامًا بالمبادئ، مستمدةً قوّتها من محبّة الله وتماسكها الأسري.

إعداد: إليسار حبيقة - تقديم: نولا عازار

خلف الكواليس - Behind the Scenes

من كواليس برنامج
Able stories»
قصّة قدرة»
قريبًا على شاشة
تيلي لوميار ونورسات





قصصٌ تتخطّى التحدّيات

برنامج من إعداد اليسار تنوري حبيقة وتقديم سامر صفير، يسلّط الضوء على أشخاص من ذوي الإعاقة استطاعوا تحقيق ذواتهم والنجاح في حياتهم المهنية، مؤكدين أنّ القدرة لا تحدّها الإعاقة، بل تصنعها الإرادة وتُنمّيها الفرص. داعيًا إلى تعزيز تقبّلهم ومنحهم فرصًا عادلة تحفظ حقوقهم وكرامتهم



حين لا يمنع الصمت صوتَ العطاء!

سالي بطرس، التي تعيش مع ضعف سمع شديد، اختارت أن تكون صوتًا داعمًا للأطفال الذين يواجهون تحدّيات مشابهة، من خلال عملها في التعليم والتربية اكتشفوا قصّتها الملهمة من قصّة قدرة قريبًا على شاشة تيلي لوميار ونورسات

خلف الكواليس

من كواليس برنامج «شرح أيقونة» على شاشة تيلي لوميار ونورسات



بدأ الإعداد للبرنامج من ضمن اللقاءات مع الأخ نور، حيث قال لي: «أبونا، بدنا نعمل شي عن الأيقونة، ونعرّف الناس عالأيقونات ومعانيها ولاهوتها». وكانت عيناه تشرقان حماسًا.

رجعتُ إلى المنزل وغصتُ في مكتبتي، أغرف من كتب الأيقونات، وأعددتُ قائمةً لبرنامجٍ أسبوعيّ ثابت، يتناول فيه كلُّ أسبوع أيقونةً، مع شرحٍ لتاريخها ومعانيها وارتباطها بالكتاب المقدّس والعقيدة والليتورجيا.

ولكن شاء الرب أن يرقد الأخ نور قبل البدء بالحلقة الأولى بنحو أسبوع، وكان ذلك قبيل الفصح. كأنّه بذلك سلّمني الأمانة، ورحل ليتابع البرنامج من السماء.



وهكذا حدّدنا يوم الثلاثاء، الساعة ١١:٤٥ قبل الظهر، من كل أسبوع، موعدًا ثابتًا لشرح أيقونة ضمن الـMorning Show، على أن تُعاد الحلقة بعد الظهر ضمن إعادة بث اللقاءات الصباحيّة. كما تُعرض الحلقة على صفحة الفايسبوك الخاصّة بـ«النور معنا».

وكان تفاعل المؤمنين مع البرنامج مشجّعًا جدًّا، وقد أثنوا على أهميّته الروحيّة بشكل خاص، بالإضافة إلى ما يثيره من شغف بالمعرفة. الإيمانيّة المسيحيّة.

نطلب من الرب أن يؤازرنا جميعًا في محطّتَي تيلي لوميير ونورسات، لكي يكون هذا البرنامج بابًا إلى النور الإلهيّ والملكوت السماويّ، تمامًا كما هي الأيقونة: «نافذة إلى الملكوت».

الأب اثناسيوس شهوان



كواليس ال Social Media

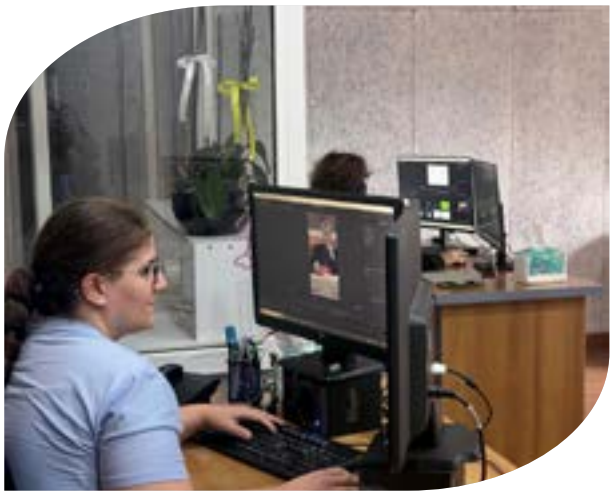

خلف كواليس التواصل الاجتماعي
شعلة إبداع لا تنطفئ

خلف كلّ منشور فريقٌ متكامل، تتلاقى فيه الأفكار وتتضافر الجهود؛ من ابتكار المحتوى وصياغة الكلمات إلى التصميم والنشر والتفاعل. إنّها خليّة نحلٍ تنبض بالإبداع والتعاون، لتحوّل كلّ فكرة إلى رسالة تلامس القلوب وتتخطّى حدود الشاشات!



من الأرشيف إلى الشاشة... حكاية شغفٍ متجدّد

فريقٌ تتكامل فيه المواهب وتتنوّع الأدوار؛ من إحياء كنوز الأرشيف الذهبي إلى مواكبة البرامج اليوميّة، وإعداد المحتوى وصياغته بأسلوبٍ عصريّ وجذّاب. خلية نحلٍ تجمع بين الإبداع والتنسيق والعمل الجماعي، لتصل أصالة الماضي بنبض الحاضر، وتنقل الرسالة بحيويّة وتميّز

من برامجنا

NOURCAST



جورج حايك

حلقة مع الأب طوني خضرا حول ثورته على العمل الكلاسيكيّ في الكنيسة, والخط النضاليّ الذي اتخذه للدفاع عن الحضور المسيحيّ في الوظائف العامّة, وأهداف الاتحاد الكاثوليكيّ العالميّ للصحافة في لبنان, والعمل بما يتوافق مع الرّبّ . من إعداد وتقديم جورج حايك

خبّرنا



طوني نجم

ضمن برنامج «خبّرنا»، نلتقي في «يلّا ع الساحة»، حيث تلتقي جذور سبعل بأغصانها في الميّاسة, في يومٍ قرويّ ينبض بالحياة, يجمع الأهل والأصدقاء حول الألعاب والتحدّيات المستوحاة من التراث اللبناني، في أجواءٍ من الأصالة والمحبّة وروح الانتماء «يلّا ع الساحة»... تراثٌ يجمعنا وفرحٌ يقرّبنا!

بعدنا عم نتساءل



الأب ميشال عبّود

حين يتقاطع الألم مع الرجاء, تصبح الصلاة مساحةً للعبور والشفاء. لقاءٌ غنيّ ومميز مع الأب ميشال عبّود بحضور شبيبة الكشاف الوطني اللبناني, غُصنا فيه في معاني الألم, المعاناة, القلق, وموت المعنى.. وصولاً إلى روحانيّة القدّيسة تيريزيا الطفل يسوع

جديدنا: برامج تحاكي العصر

تكنولوجيا - ثقافة - تطوّر



زمن الخلق

من عمق رؤية حزقيال للماء الحيّ، يحوّل برنامج «زمن الخلق» الإيمان إلى حركة حيّة لحماية الأرض؛ وتستضيف هذه الحلقة المهندس الزراعي جورج غاريوس حيث يلتقي النص الديني بالتطبيق الميداني ليؤكد أنّ صون الخليقة هو مسؤوليّة إيمانيّة ووجوديّة تجدّد الحياة.
من إعداد وتقديم د. داني عبيد.



هناك تكون الكنيسة

برنامج كنسي يسلّط الضوء على دور الأسقف ومرجعيّته في الأبرشيّة، وينقل أخبارها ونشاطاتها وتحدّياتها في الداخل والمغترب. يتألف البرنامج من ثلاث فقرات رئيسيّة هي: «منبر الرّاعي»، و«الكنيسة في خدمة الإنسان»، و«كلمة رجاء»، مُقدّمًا رؤية شاملة تجمع بين الرسالة الروحيّة للكنيسة ودورها الاجتماعي والإنساني
من إعداد وتقديم أرزة بيطار

قداديس وأمسيات روحيّة ونورٌ يملأ القلوب



أنغام السّماء في عمشيت

إحتفلت رعيّة سيّدة عمشيت بعيد مولد العذراء مريم في قدّاس إلهيّ ترأسه الخوري شربل الخوري في باحة الكنيسة، بمشاركة جوقة سيّدة اللويزة بقيادة الأب خليل رحمة، وبنقل مباشر عبر شاشة نورسات



نور الإيمان يسطع من نابيه

في أجواء إيمانيّة مفعمة بالرجاء، ترأس المطران سمير نصّار القدّاس الإلهيّ بمناسبة عيد مار ميخائيل في كنيسته بنابيه حيث نقلت شاشة نورسات هذه اللحظات الروحيّة المباركة لتعمّ بركتها كلّ بيت



عهدٌ يزهر يوبيلاً

بدعوةٍ من لجنة العائلة، ترأّس المطران منير خيرالله قدّاسًا إلهيًّا في دير راهبات العائلة المقدّسة - عبرين، مكرّمًا الأزواج المحتفلين بيوبيلهم الفضي والذهبي (٢٥ و٥٠ عامًا)، تتويجًا لمسيرةٍ إيمانيّة حافلة بالمحبّة والأمانة لسرّ الزواج المقدّس

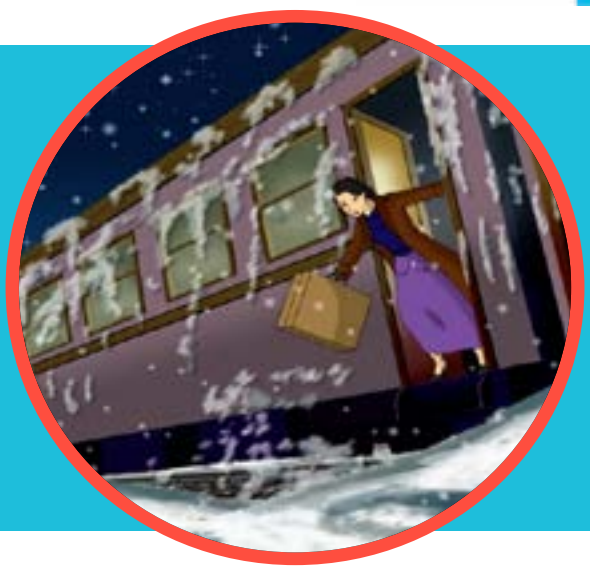

THE POLAR EXPRESS

في ليلةٍ شتويّة ساحرة، ينطلق قطار غامض نحو القطب الشمالي، حاملاً طفلًا في رحلة مليئة بالمفاجآت!
رحلةٌ تعلّمنا أنّ الإيمان، والخيال، وروح الطفولة تجعل العالم أكثر سحرًا.
هل أنتم مستعدّون للصعود إلى القطار القطبي السريع واكتشاف سرّه؟



NOUR KIDS CLUB

هنا تتحوّل المعرفة إلى متعة، والخيال إلى إبداع، والأحلام إلى مواهب تستحقّ التألّق!
مساحة تربويّة تفاعليّة تجمع المسرح والألعاب والقصص الهادفة، لتنمّي قدرات الأطفال وتعزّز فيهم القيم الإنسانيّة والروحيّة والوطنيّة.
معًا، نكتشف المواهب، ونصنع الفرح، ونُطلق العنان لإبداع الصغار!



JOSE MARIA ESCRIVA

هل تعلمون أن القداسة تبدأ من أبسط الأشياء؟ مع القدّيس خوسيه ماريا إسكريفا، اكتشفوا كيف تتحوّل أعمالنا اليوميّة الصغيرة إلى محبّة كبيرة تقرّبنا من الله!