NEWSLETTER
Tele Lumiere & Noursat
25 تمّوز - 10 آب 2026 عدد رقم 314

رسالة نور: نبني الإنسان ونضيء الحياة

تيلي لوميار - نورسات
حضورٌ يواكب، ورسالةٌ تُشرق



في مسيرة تيلي لوميار – نورسات، تبقى الرسالة بوصلة العمل، والإعلام وسيلة لنقل نور الإيمان، حفظ ذاكرة الكنيسة والوطن، والوصول إلى المؤمنين أينما كانوا. في كل محطة مفصلية، نحرص على حضور يليق بأهميتها بالصورة والكلمة والروح.

يحمل هذا العدد من رسالة النور تغطية خاصة لمحطة تاريخية في حياة الكنيسة المارونية، مع إعلان تطويب البطريرك المكرّم الياس الحويك. فقد واكبت الشبكة هذا الحدث من الديمان، عبرين وحلتا، مقدّمة تغطية تجمع بين الاحتراف الإعلامي والعمق الروحي

كما رافقنا زيارة غبطة البطريرك مار بولس الثالث نونا، بطريرك الكنيسة الكلدانية في العراق والعالم، في محطة عكست عمق الشركة بين الكنائس الشرقية، ونقلت رسائل الإيمان والأخوّة إلى لبنان والعالم

وفي الذاكرة الوطنية، كانت تيلي لوميار – نورسات حاضرة في ذكرى انفجار مرفأ بيروت في ٤ آب، ناقلة صوت الناس وحافظة الذاكرة بروح المسؤولية والرجاء. كما نقلنا فرح عيد تجلي الرب من لبنان وصولًا إلى جبل طابور في بث مباشر، لنوصل المشاهدين إلى قلب هذا الحدث الإيماني بين التاريخ والإيمان، بين الحدث والإبداع.

د.ماري تريز كريدي

عندي ما أقوله لك.. قلْ يا معلّم

«لِيُزْهِرْ إِزْهَارًا وَيَبْتَهِجُ ابْتِهَاجًا وَيُرَنِّمُ. يُدْفَعُ إِلَيْهِ مَجْدُ لُبْنَانَ. بَهَاءُ كَرْمَلَ وَشَارُونَ. هُمْ يَرَوْنَ مَجْدَ الرَّبِّ، بَهَاءَ إِلَهِنَا»
(إشعيا ٣٥/٢)

هوية ورجاء: رؤية المونسنيور شربل مارون للشباب والانتشار

قام المونسنيور شربل مارون بزيارة تكريميّة لأسرة محطة تيلي لوميار ونورسات، حيث حلّ ضيفًا عزيزًا والتقى بكوادر المحطّة وجمعهم حول مائدة غداء أخوية تقديرًا لجهودهم المعطاءة. وعلى هامش الزيارة، أجرى فريق النّشرة حوارًا خاصًّا مع المونسنيور تناول أبرز الرؤى والقضايا الكنسية:

- مفهوم الانتشار والهوية: أكّد المونسنيور أنّ الكنيسة المارونيّة تمتدّ برئتيّ الشرق والغرب، فضلًا عن تفضيل مصطلح «الانتشار» بدلًا من «الشتات» لترسيخ انتمائهم للوطن. كما شدّد على دور الكنيسة والأنشطة الشبابية (مثل MYO وMYA) كمرتكز أساسي لحفظ الهوية الروحيّة والثقافيّة للمغتربين والحدّ من التّشتت.
- الإعلام الرقمي ومخاطبة الشباب: دعا إلى تبنّي لغة عصر حديثة تناسب تطلعات الشبيبة، عبر تقديم محتوى روحيّ جذّاب ومختصر (مثل فيديوهات Reels قصيرة) يجمع بين الصّورة المميّزة، الموسيقى والتّراث، والكلمة الروحيّة المباشرة.
- رجاء يكسر الأزمات: شدّد على تجذّر الأمل في لبنان رغم تاريخه الحافل بالصّعاب والأزمات التي طالما زُيّنت بظهور القدّيسين. وأعرب عن تفاؤله بإعادة الإعمار والاستقرار ليشارك المغتربون في بناء الوطن، داعيًا إلى انفتاح الكنيسة وحريّتها في إيصال رسالتها الروحيّة للجميع.



إشراف: د. ماري تريز كريدي إعداد وإخراج: غلوريا بو خليل فوشو

رسالة لك من الله اليوم



«فَلاَ نَفْشَلْ فِي عَمَلِ الْخَيْرِ لأَنَّنَا سَنَحْصُدُ فِي وَقْتِهِ إِنْ كُنَّا لاَ نَكِلُّ.» (غلاطية ٦: ٩)

مهما بلغت الاضطهادات والآلام من حولنا، لا مكان لليأس في قلوبنا؛ فالرّوح القدس هو من يؤازرنا وهو العامل الحقيقيّ فينا الدّعوة إلى صنع الخير موجّهة لكلّ إنسان منّا، بلا استثناء. اجتهادنا اليوم ليس باطلاً؛ فنحن ننال عربون البركة والمواساة هنا على هذه الأرض، وننتظر إكليل المجد والأبديّة في اليوم الأخير. فلنثبت بلا فشل، لأنّنا سنحصد في الوقت المحدّد

تيلي لوميار في قلب الحدث:
رجاء الشّباب الأرمنيّ ينطلق من لبنان إلى العالم في WAYD





في إطار رسالتها في الإضاءة على رجاء الكنيسة وحضورها الحي، واكبت تيلي لوميار ونورسات عبر تغطية شاملة فعاليّات لقاء «WAYD ٢٠٢٦» للشبيبة الأرمنيّة الكاثوليكيّة، والذي جمع من ٢٩ تمّوز حتى ٣ آب أكثر من ٢٥٠ شابًّا وشابّة من لبنان وست دول عالميّة تحت شعار «قلب واحد في المسيح».

واستعرضت القناة عبر شاشتها ومناصّاتها مختلف المحطّات الرّوحيّة والثقافيّة والخدميّة لهذا الحدث الاستثنائيّ بين عنجر وبزمار، متتبّعةً المسيرة الرّوحيّة للشبيبة في محطّات الحجّ إلى سيّدة لبنان-حريصا، ودير القدّيس شربل في عنّايا، ودير سيّدة بزمار—على خطى القدّيس الشهيد إغناطيوس مالويان في عام قداسته الأوّل

وبلغت المواكبة أوجّها بنقلٍ حيّ في ٢ آب للقدّاس الإلهي الاحتفاليّ الختاميّ الذي ترأّسه الكاثوليكوس البطريرك روفائيل بيدروس الحادي والعشرون ميناسيان في دير سيّدة بزمار، حيث نُقلت هذه الصّورة الحقيقيّة عن لبنان؛ وطن الرّسالة والإيمان والصّمود، إلى المؤمنين في الوطن وأرجاء العالم

الأخ نور ... رجل آمن بالنّور

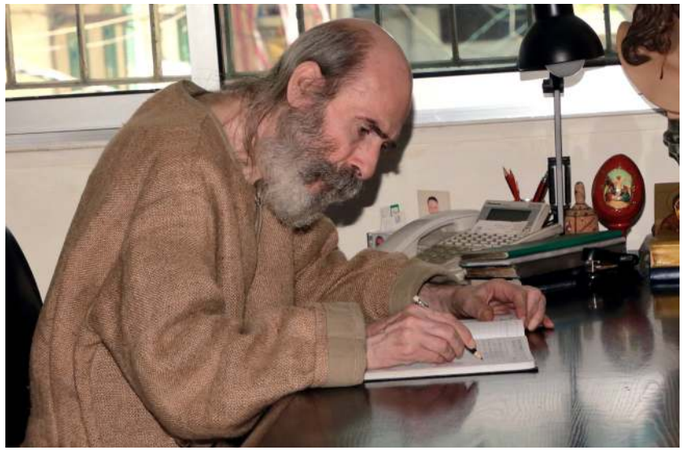

الأرض الأرض !

حافظ عليها, تحفظك مع أولادك وأحفادك
بعها, تجوع وتخسر قوتك وقوّتك
إتركها, تخرب وتسيء إلى ما فيها
إفلحها, تقيها من الشوك
إزرعها, تفيض ثمارًا وغمارًا وسلالاً
إهتمّ بها, تهتمّ بك وبالأجيال من بعدك
إسقها, فتنعشها وتحيي ما فيها
إغرسها لتقيت الفقير ولتقيه من الجوع.

نبضات وفِكَر

في عيد التجلي، أشرق النور الإلهي من المسيح ليخاطب قلوبنا بالأمان، ودَوّى صوت الآب:
«هَذَا هُوَ ابْنِي الْحَبِيبُ... لَهُ اسْمَعُوا».
تجلّت حينها الحقيقة الكبرى: إن إلهنا ليس بعيداً، بل هو أبٌ رحيم تجسّد لأجلنا ليمنحنا أسمى سلام.
دعوتنا اليوم أن نعيش هذه الأبوّة السّماويّة بكلّ ثقة، ونطمئن إلى حبّه في كلّ لحظة.
وكلّما ضاقت بنا الأرض، ثَمّةَ حضنٌ سماويّ يتّسع لنا وينتظرنا.

تستمرّ الشّجاعة ويحيا الوطن: تحيّة فخرٍ للجيش اللّبناني

يُشكّل تفاني جنودنا وقوّة عزيمتهم، في ظلّ الظروف القاسية التي تعصف ببلادنا وتضيق فيها سبل العيش، المصدر الأوّل لصمودنا، وتظلّ شجاعتهم في خطوط المواجهة شعاع أمل ينير ظلمات هذه الأوقات الصّعبة
يستمرّ أبطالنا في البذل بلا حدود، مضحّين براحتهم وسلامتهم باللحم الحيّ ليحيا لبنان آمنًا ومصانًا، غير آبهين بالأخطار، متسلّحين بعقيدة «الشّرف، التّضحية، الوفاء». إنّهم الحصن الأخير الذي نلوذ به، والدّرع المنيع الذي يحمي كرامة الوطن وأبنائه وسط العواصف العاتية
نُوجّه إلى الجيش اللّبناني — روح الوطن الثّابتة وسياجه الرّاسخ — أسمى آيات الفخر والإكبار، ونُرسل إليكم في كلّ بقعة من أرضنا الحبيبة كلّ امتناننا وتقديرنا لتضحياتكم النبيلة التي لا تُقدَّر بثمن

أنتم نبض الحياة في عروق الوطن. كلّ ا آب وأنتم عزّة لبنان وأمانه.





الورشة تواصل الإبحار نحو الإنجاز

على قدم وساق
الورشة تستكمل
رحلة التّميز والإبداع





ورشة تطوير شاملة

خلايا نحل في
ورشة عمل شاملة
على كل الأصعدة



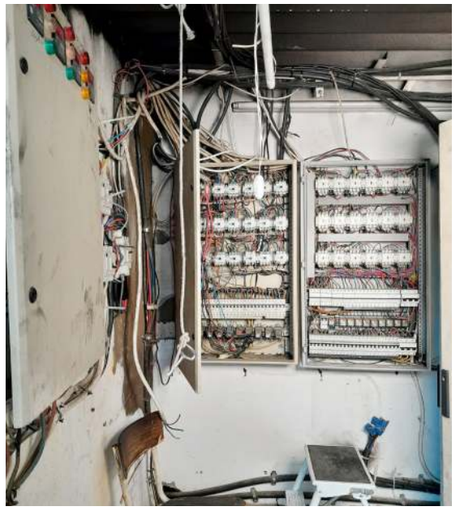

من برامجنا

البوصلة





في رحلةٍ تلامس القلب والعقل، يسلّط برنامج «البوصلة» الضوء على قصص وتجارب واقعيّة من الحياة العائليّة اليوميّة، لتتحوّل الحكايات إلى محطّات وعيٍ ورؤيةٍ أكثر حكمة في مواجهة التّحدّيات.
تابعوا البوصلة من إعداد وتقديم عماد حنّا وشمس سعد.
الخميس ٢١:٣٠ BEI - (١٨:٣٠ GMT)

صباحكم نور





في مساحةٍ تجمع بين البساطة والعمق، تُطلّ تيلي لوميار على شاشتها ببرنامجٍ مميز من نورسات الأردن؛ يلامس الإنسان في العمق، ويفتح نوافذ على قضايا إنسانيّة وثقافيّة وإيمانيّة تحمل جرعة أمل، وتضيء على قيمٍ تبني الفكر وتلهم الرّوح في تفاصيل الحياة اليوميّة.
كلّ ثلاثاء وخميس الساعة ٩:٠٠ BEI - (٦:٠٠ GMT)

عيد الجيش اللّبناني.. تغطية خاصّة من عندقت





نقلت لكم تيلي لوميار ونورسات في بثّ مباشر من قلب عكار - عندقت، فعاليّات الاحتفال بعيد الجيش اللبناني، وأمسية موسيقى قوى الأمن الداخلي ضمن مهرجانات صيف عندقت في محطةٍ وطنيّة نجدّد فيها الوفاء لتضحيات المؤسّسة العسكريّة، ونعكس عبرها أبهى صور التّلاحم والمحبّة في هذه المناسبة المباركة.

قالوا فيه

كان الاخ نور حارسًا للنّور ومُلهم الإعلام المسيحيّ في لبنان والعالم
(غيتا مارون)

لم يكن شخصيّة تقليديّة بل ظاهرة إستثنائيّة في لبنان، جمع بين الروحانيّة العميقة والعمل الإجتماعيّ وبين الإيمان والمبادرة
(Lebanon screen)

كان خادمًا أمينًا ومطيعًا، محبًّا لكلّ إنسان
(المجلس الوطني الأرثوذكسي)

غياب الأخ نور يمثّل خسارة لنموذج من الشخصيات التي كرست حياتها فعليًا لخدمة الإنسان وقيم الحقّ والوجود المسيحي في المنطقة
(المرصد الأشوري لحقوق الإنسان)

كان الأخ نور مثالًا للوداعة والرجاء ونورًا حقيقيًا في حياة من عرفوه فاستحقّ إسمه ومعناه وترك أثرًا لا يمحى في القلوب
(الجمعية الكاثوليكية العالمية)

لا يمكن أن ننسى لقاءنا بالأخ نور والعمل الرسولي معه، علّمنا وعّلم فينا وبصمته لمدى الحياة لا تُنسى
(جيزيل حاج)

لم يحصر نفسه في حدود ضيّقة بل كان عابرًا للطوائف
(كرم طويل)

يسمع لكل فقير ومهموم فلا يدعه يرحل إلاّ أخف حملاً وأكثر أملاً
(جيزيل أبي خليل)



حارس الوطن ورسول الإيمان

إحتفاليّة تطّويب البطريرك الياس الحويّك

في تاريخ الشعوب رجالٌ يُحوّلون التاريخ إلى إيمانٍ يُعاش ووطنٍ يُبنى. والبطريرك الياس الحويّك لم يكن راعيًّا للكنيسة فحسب، بل كان الأب الرّوحيّ والمهندس الصّلب لكيان «لبنان الكبير». واليوم، إذ ترفّعه الكنيسة طوباويًّا، يلتقي مجد الأرض بنعمة السّماء.

إنّ هذه الطوباويّة شهادةٌ على أنّ خدمة الإنسان وحماية الوطن هما طريقٌ محتوم نحو القداسة. لقد حمل البطريرك جراح شعبه زمن المجاعة، ووقف بصلابةٍ يطالب بحرّيّة لبنان، مؤمنًا بأنّ أرض الأرز لا تموت عَلّمنا الحويّك أنّ الإيمان الحقيقيّ يترجم مواطنةً صالحة، وأنّ صون الهويّة رسالةٌ إلهيّة. ليكون يوم تطويبه تجديدًا لعهد الرّجاء، ودعوةً للتمسّك بأرضنا وقيمنا، فنبقى حرّاسًا لهذا الوطن، مسلّحين بالمحبّة والصّمود

من خلف الشّاشة:
الصّلاة هي المحرّك الحقيقيّ لعائلة تيلي لوميار





مع الزّاد والبركات
يبدأ فريق تيلي لوميار أسبوعه
بذبيحةٍ إلهيّة مع الخوري الياس
خليل، يستمدّون منها سرّ الصّمود
وقوّةً تكفل لهم الاستمرار
في حقل الرّبّ



خلف الشّاشة المعروضة
تنبض كواليس تيلي
لوميار بروحانيّة خفيّة
فهكذا أراد وعلّمنا
الأخ نور
أن تجتمع العائلة يوميًّا
على الصّلوات
ليظلّ السّرّ الحقيقيّ
لمواكبة الرّسالة
صلاةً صادقة تجدّد العطاء

Behind the Scenes - كواليس خلف

من برامجنا

بقاعيّات





جولة مميزة نرافقكم فيها بين الإيمان ونبض الحياة؛ ننقل لكم أجواء مسيرة الصّلاة في عيد القدّيس شربل، وحفل تخرّج طلّاب معهد التّنشئة اللاهوتيّة. كما نضيء على الانتعاش السياحيّ والاقتصاديّ في سوق الحرفيّين، ونواكب احتفاليّة إعادة إضاءة الحديقة الليونزيّة
السبت ١٦:٣٠ BEI - (١٣:٣٠ GMT)

Nourcast





تطلّ عليكم الشّاشة بنبض جديد وإطلالة خاصّة ومتميّزة للإعلامي جورج حويّك من خلال برنامجه «Nourcast».
في الحلقة الأولى، يأخذنا البرنامج في رحلة إيمانيّة دافئة وحوارٍ عميق «من القلب إلى القلب» مع الخوري يوسف صالح؛ لنغوص معه في تفاصيل ومحطّات مسيرته الروحيّة الملهمة، ونستكشف عبق بلدة حردين وتاريخها الإيمانيّ العريق.
الخميس ٢٠:٣٠ BEI - (١٧:٣٠ GMT)

خبّرنا





واكب برنامج «خبّرنا» عبر شاشة تيلي لوميير احتفالات عيد مار ضومط في زوق مكايل، حيث سلطّ الضوء على القداديس والأنشطة من دق جرس ورفع الجرن والمحدلة المرافقة للمناسبة، في أجواء من الإيمان والفرح ومشاركة المؤمنين.
الأربعاء ١٧:٣٠ BEI - (١٤:٣٠ GMT)

شاهدوا كواليس «كنائس تحكي»

«خلف كل حجر حكاية...»



نترافق مع جويس وجيلبير
في برنامج «كنائس تحكي»
في جولة عبر الجغرافية اللبنانية
لنستكشف معًا الكنائس الأثرية والتاريخية







«كنائس تحكي»

حين تنطق الحجارة بالذاكرة
والإيمان،
نتعرّف على أسرار بنائها
وقيمتها الفنيّة
والقصص الإنسانيّة التي نسجت
حولها عبر العصور



خلف الشّاشة وخارج حدود الصّورة
أملٌ يُولَد من جديد!



برامج تحاكي الواقع وتلامس القلوب
شاهدوا **قصص من نور** عبر تيلي لوميار



في عالمٍ متسارع
وتحدّيات يوميّة
تحاكي العصر
تأخذنا تيلي لوميار
من وراء كواليس برنامج
قصص من نور
لنتعرّف
على ما لا تراه العين
فورًا



رؤية معاصرة
من وراء الكواليس:
عندما تلمس
النعمة القلوب
وتصنع البدايات

Behind the Scenes - كواليس

إلى الينبوع
مديوغوريه تحتضن آلاف الشّباب
في مهرجان الشّبيبة الدولي الـ٣٧



خطوة بخطوة ويدًا بيد
رافقتكم
تيلي لوميار ونور القدّاس
في تغطية استثنائيّة
لمهرجان الشّبيبة



ستة أيام من الصّلاة
الشّهادات الحيّة
والعروض المسرحيّة
بثلاث وعشرين لغة



نقلنا لكم
عبق الصّلوات المرتفعة
وجلال القدّاسات الإلهيّة
وخشوع السّجود القربانيّ

لنشهد معًا
على قوّة الإيمان في شهادات شبيبة ملأت العالم أملاً ونورًا

برامج تقدّس الوقت... ونورٌ يملأ القلوب

من أرز الرّبّ نورسات تنقل قدّاس عيد التّجلّي برئاسة البطريرك الرّاعي ليبقى لبنان صامدًا كأرزه





في عيد التّجلّي، ترأس البطريرك الرّاعي ومعه لفيف من المطارنة والكهنة الذبيحة الإلهيّة من غابة أرز الرّبّ، مكرّسين الصّلاة ليبقى لبنان صامدًا كأرزه الخالد. وقد نقلت نورسات هذا الحدث الرّوحيّ، حاملةً من أعالي القمم رسالة رجاء وإيمان لكلّ لبنان والعالم

من قلب الأراضي المقدّسة: تيلي لوميار تبثّ حصريًا قدّاس عيد التّجلّي من جبل طابور





إحتفل الأب فرانشيسكو إيلبو، حارس الأراضي المقدّسة، بالقدّاس الاحتفالي في بازيليكا التّجلّي على جبل طابور. وقد نقلت شبكة تيلي لوميار الحدث في بثٍّ مباشر بحقّ حصريّ، ناقلةً إشراقات النّور الإلهيّ من قلب الأراضي المقدّسة إلى المؤمنين حول العالم

دير المخلّص في جون يحتفل بعيد التّجلّي بحضور حاشد وتغطية خاصّة من نورسات





إحتفل دير المخلّص في جون بعيد التّجلّي، حيث ترأس الأرشمندريت أنطوان رزق القدّاس الإلهيّ وسط حضور حاشد من الكهنة والرّهبان والمؤمنين، وبمواكبة وتغطية خاصّة من نورسات. وتجدّدت خلاله الدعوة للثبات في الإيمان والتّوبة، متوشّحين بنور الرّجاء والمحبّة

ضيوفنا... أفق ولقاء

مساحة نلتقي فيها بكبار الزّائرين، ونستعرض أفق التّعاون والشّراكة في خدمة الرّسالة والإعلام

شراكة إعلاميّة وروحيّة:
المطران غطّاس (هزيم) يزور تيلي لوميار لتعزيز التّعاون البرامجيّ







المطران غطّاس (هزيم) يحلّ ضيفًا على تيلي لوميار لبحث إنتاج برامج روحيّة ووثائقيّة عن الكنيسة في العراق والكويت وتواتعهما

المطران غطّاس (هزيم) يصلّي مع أسرة تيلي لوميار

ويبارك جهودهم ويدعو لهم الاستمرار في كونهم منارة للرّجاء ونقل الكلمة الفاعلة



ضيوفنا... أفق ولقاء

مساحة نلتقي فيها بكبار الزّائرين، ونستعرض أفق التّعاون والشّراكة في خدمة الرّسالة والإعلام

جسور الإيمان عبر البحار:
تيلي لوميار والانتشار تعاون مستمر
يحمل همّ الرّسالة ورجاء الوطن



لقاء أخويّ يجمعه بالكلّاسي وكريدي
وتأكيد على المحبّة ورسالة الرّجاء



المونسنيور مارون لأسرة المحطّة:
خِدمَتكم إيمانيّة تتجاوز العمل الإعلاميّ وتصنع الرّجاء



برامج تقدّس الوقت... ونورٌ يملأ القلوب

مباشر عبر نورسات:
قداس الشكر لإعلان البطريرك الحويّك طوباويًّا





في حدث كنسيّ ووطنيّ مهيب، نقلت شاشة نورسات نبض الصّلاة وروح الشّكر من جوار ضريح الطوباويّ الجديد البطريرك الياس الحويّك في عبرين؛ يوم السبت ١ آب ٢٠٢٦، حيث ترأس البطريرك الرّاعي قدّاس الشّكر، ليبقى هذا اليوم محفورًا في ذاكرة الكنيسة ولبنان

صلوات تحت عباءة سيّدة المنطرة: نورسات توثّق وفاء الكنيسة للجيش اللّبناني





تكريمًا لتضحيات المؤسّسة العسكريّة في عيدها، واكبت نورسات القدّاس الإلهيّ على نيّة الجيش اللّبناني في بازيليك سيّدة المنطرة، يوم السبت ١ آب ٢٠٢٦، ببركة المطرانين إيلي بشارة الحدّاد ومارون العمّار وبدعوة من المزار بالتّنسيق مع جماعة يسوع ومريم، حيث رُفعت الصّلوات حمايةً للوطن وحماته.

إحتفال إيمانيّ حاشد بالطّوباويّ الدّويهي عبر نورسات





أحيت الأبرشيّة البطريركيّة المارونيّة (نيابة إهدن - زغرتا) ومؤسّسة الطّوباويّ، عيد مولد البطريرك اسطفان الدّويهي والذّكرى السنويّة الثانيّة لإعلانه طوباويًّا، بالذّبيحة الإلهيّة ترأسها البطريرك الرّاعي يوم الأحد ٢ آب ٢٠٢٦ في كنيسة مار جرجس - إهدن. ونُقِل الحدث بمواكبة إعلاميّة عبر شاشة نورسات، وتلاه مباركة دير مار بولس بعد ترميمه وتوسيعه

حوارات نورسات
أصوات ومواقف

خريطة رجاء ومواطنة:
البطريرك نونا يرسم ملامح الوجود المسيحي من بيروت

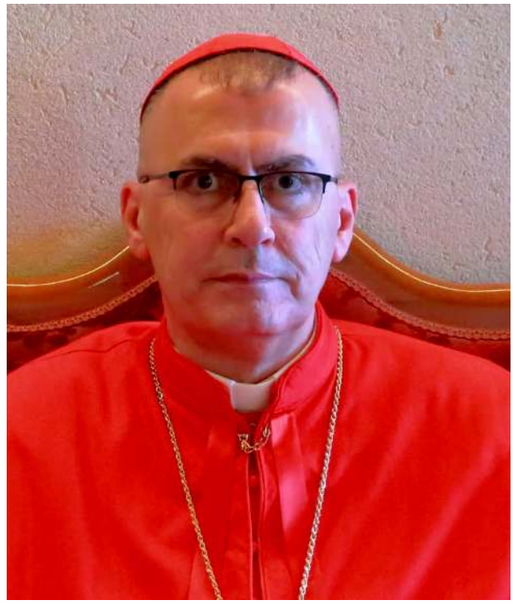

رَسَمَ بطريرك الكنيسة الكلدانيّة، مار بولس الثالث نونا، في أولى زياراته الخارجيّة عبر نورسات، خريطة طريق لرجاء المسيحيّين في الشّرق.

وأكّد نونا أن الكنائس المشرقيّة واحدة في مصيرها وتحدّياتها، مشدّدًا على أن قوة الحضور المسيحيّ لا تقاس بالعدديّة بل بالنّوعيّة والأثر، وموضحًا أنّ مواجهة النّزيف السّكانيّ والتّهجير تتطلّب وحدة كلمة الكنائس، والحفاظ على الهويّة والتّراث بالتّعاون مع دول الانتشار

كما دعا إلى احتواء الشّباب بالإصغاء والشفافيّة لإعادة بناء ثقتهم بالمستقبل وسط الحروب، مؤكدًا أنّ الاستقرار يقتضي بناء دولة مواطنة قويّة تكفل المساواة والحرّيّة، وتنهي حالة عدم الأمان

ولفت إلى دور أبرشيّة بيروت الكلدانيّة في احتضان المهجّرين العراقيّين منذ ٢٠٠٣، واختتم محيّيًا لبنان وشعبه: «لبنان هو الأخت الكبرى لكنائس الشّرق وعمقها الرّوحيّ»، داعيًا إلى التّمسك بالأرض والإيمان لمواجهة عواصف المنطقة

معًا لمرافقة المريض
شراكة بين اللجنة الأسقفية لرعوية الصحة وتيلي لوميار لتكريس ثقافة الحياة والأخلاقيات الطبية

في إطار تعزيز المرافقة الروحيّة والإنسانيّة للمرضى، زارت اللّجنة الأسقفيّة لرعويّة الصّحّة مقر تيلي لوميار، ممثّلة بالنائب البطريركيّ للأرمن الكاثوليك المطران كريكور أوغسطينوس كوسا/باديشا والأب الدكتور نبيل شحادة. هدفت الزيارة إلى فتح آفاق التّعاون لتنسيق وإعداد برنامج تلفزيوني متكافئ ومخصّص لمرافقة المرضى، مع التخليط المتوازن بين الدّعم الرّوحيّ، وأخلاقيّات البيوإتيك (Bioethics)، والمبادئ الطّبّيّة.

ويسعى هذا العمل المشترك إلى تسليط الضوء على كرامة المريض في كافّة مراحل مرضه وترسيخ النّهج الإنساني والأخلاقيّ في الرّعايّة الصّحّيّة



برامج تحاكي العصر..ورسالة تبني

Nourcast





هناك حكايات لا تُروى إلاّ عندما يتكلّم القلب...
نوركاست Nourcast ليس مجرّد بودكاست، بل رحلة إلى أعماق الإنسان.
مع شخصيات روحيّة تركت بصمتها في الكنيسة والمجتمع، نكتشف كيف وُلدت الدعوة، وكيف نما الإيمان، وكيف تحوّلت التجارب إلى رجاء. لقاءات صادقة... بعيدة عن التكلّف، وقريبة من الإنسان.
إعداد وتقديم: الإعلامي جورج حايك

قصص من نور



مواكبةً لمتطلبات العصر ولتقديم محتوى يلامس التحدّيات الرّاهنة، تُقدّم محطّة تيلي لوميار برنامج «قصص من نور»؛ رحلة إيمانيّة ملهمة تسلّط الضوء على شهادات حياة حقيقيّة لأشخاص اختبروا التحوّل الإيجابي وسط عتمة الألم. يرافقكم البرنامج لاستكشاف كيف تلمس المحبّة والنّعمة القلوب، وتصنع بداية جديدة وأملاً لا يموت مهما كانت الظروف. إعداد وتقديم: إليسار تنوري حبيقة.

عطريق الإيمان





ينطلق بنا برنامج «عطريق الإيمان»، من إعداد وتقديم رئيس رابطة كاريتاس لبنان الأب سمير غاوي، في رحلة نكتشف فيها كيف يصبح الإيمان حضورًا، وكيف تتحوّل المحبّة إلى فعل.
من قلب الميدان، ومن خلال شهادات حيّة ولقاءات مع متطوّعين وكوادر وأشخاص يصنعون الفرق كلّ يوم، يضيء البرنامج على وجوهٍ وتجارب وقصص تختصر رسالة كاريتاس الإنسانيّة والرسوليّة.
تابعوا «عطريق الإيمان» على تيلي لوميار... لأنّ الإيمان لا يبقى كلمة، بل يصبح فعل محبّة وعطاء.